

# Demo Documentation [PUBLIC]

## Akun untuk Login pada Dashboard Qismo

Langkah pertama yang dilakukan yaitu siapkan browser pada perangkat Anda, kemudian siapkan new tab dengan alamat,

- Link Qismo Dashboard : <https://qismo.qiscus.com/>

kemudian Login menggunakan akun berikut ini,

- Email : [qismo.demo@gmail.com](mailto:qismo.demo@gmail.com)
- Password : 12345678qismo

## Integrasi Facebook Messenger

Hal pertama yang Anda lakukan untuk bisa melakukan chat dengan Facebook Messenger yaitu harus mengintegrasikan Qismo Dashboard dan Facebook Messenger terlebih dahulu.

- Masuk ke Aplikasi Facebook Messenger Anda, kemudian memulai chat dengan page
  - Link facebook page :
    - <https://www.facebook.com/remotehustle/>

## Integrasi Line Messenger

Hal yang harus Anda lakukan untuk bisa melakukan chat dengan Line Messenger yaitu harus mengintegrasikan Qismo Dashboard dan Line Messenger terlebih dahulu.

- Kemudian mulai melakukan chat dengan cara Add as a Friend (Qiscus DEV) dengan cara scan QR code berikut ini, dan lakukan chat seperti biasa.

QR code



## Integrasi Web Widget

Hal yang harus Anda lakukan untuk bisa melakukan chat dengan Web Widget adalah menambahkan code Qiscus SDK sebagai widget di web page yang anda tuju

sebagai contoh bisa merefer dari Codepen berikut ini :

<https://codepen.io/qiscus/full/PQWgWL/>

## Integrasi WhatsApp (Example)

Untuk sementara ini, WhatsApp integrasi harus melalui manual proses yang dilakukan oleh team kami. Karena WhatsApp sendiri belum mempunyai Official API untuk public.

Sebagai contoh hasil integrasi dengan Whatsapp API bisa meng-contact user berikut :

[+62 821-3734-9854](https://api.whatsapp.com/send?phone=6282137349854) (Qiscus business account)

please note: untuk WhatsApp nomer ini tidak selalu diaktifkan di integrasi ini, jadi diharapkan untuk menghubungi admin Qiscus di [contact.us@qiscus.com](mailto:contact.us@qiscus.com) dahulu sebelum mencoba.

## Mobile App Support (as Admin):

[https://drive.google.com/open?id=1Mu3bhvhU\\_PaGfAjrKpKrAtOULW-kPI-Du](https://drive.google.com/open?id=1Mu3bhvhU_PaGfAjrKpKrAtOULW-kPI-Du)

user id: [ziv-nqsjtf0zdzqf6kfk7s\\_admin@qismo.com](mailto:ziv-nqsjtf0zdzqf6kfk7s_admin@qismo.com)

Password: eb228

display name : Admin

caveat : this mobile support is only for Admin to reply via mobile apps. Not support full feature set as admin or agent (such as : bot toggle, assign agent, resolve conversation, etc)

## Android Integration (Mobile app as User / Customer)

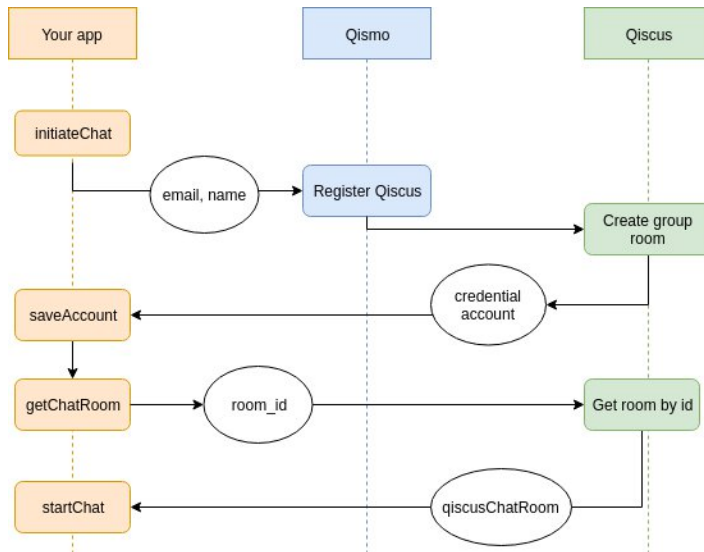

Untuk integrasi Qismo widget di dalam aplikasi Android Anda, dibawah ini langkah-langkah yang bisa diikuti :

- 1 Clone [qismo-widget-android](#) repository
- 2 Call API Qismo [https://qismo.qiscus.com/api/v1/qiscus/initiate\\_chat](https://qismo.qiscus.com/api/v1/qiscus/initiate_chat) to get credential account
- 3 Save credential account in Qiscus Server
- 4 Call API getChatRoom to get qiscusChatRoom
- 5 Start chat with particular qiscusChatroom

How to build/run:

- 1 Android Studio : Menu Build → Clean Project → Run (Shift + F10)
- 2 Terminal `$cd /path/to/project $./gradlew assembleDebug`

Setelah di **run** akan terlihat **Login UI**, **UI** di bawah ini hanya sample, Anda bisa membuat **UI** custom sesuai dengan kebutuhan.

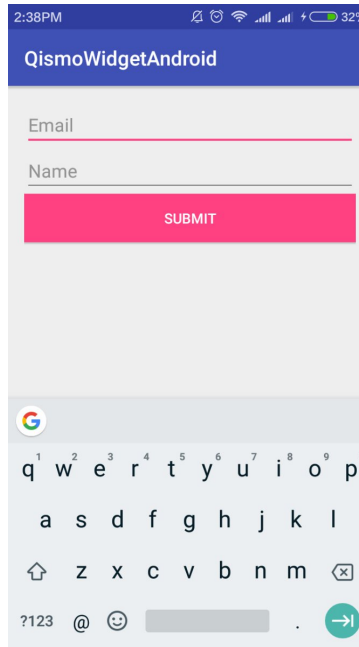

Hasilnya setelah mengisi **email** dan **username** akan langsung menampilkan **Chat UI**, dan user Anda bisa memulai percakapan dengan customer service Anda atau Agent Anda

